

နိုင်ငံခြား စာစစ်ဌာနများတွင်စစ်ဆေးသည့် မေးခွန်းလွှာ

၂၀၁၇ ခုနှစ်
ဓာတ္တုသိုလိင်စာမေးပွဲ
မြန်မာနိုင်ငံစာစစ်ဦးစီးဌာန

ပထမပိုင်း

ခွင့်ပြုချိန် (၃)နာရီ

သတိပြုရန်။ ။ အဖြေများကို စာအုပ်တွင်ဖြေပါ။ အပိုင်း(က)နှင့် အပိုင်း(စ)မှ မေးခွန်းအားလုံး ဖြေဆိုရမည်ဖြစ်ပြီး၊ ကျန်အပိုင်းတစ်ပိုင်းစီမှ တစ်ပုဒ်စီ စုစုပေါင်း(၆)ပုဒ် ဖြေဆိုရမည်။ လိုအပ်သည့်နေရာများတွင် မြေပုံ၊ ပုံကြမ်းနှင့် သရုပ်ပြပုံများရေးဆွဲပါ။

အပိုင်း(က)

အောက်ပါတို့ကိုအားလုံးဖြေဆိုပါ။

(၁၅)မှတ်

၁။(က) အောက်ပါဖော်ပြချက်များကိုအမှား၊အမှန်ရွေး၍ မှန်လျှင် 'မှန်' ဟုရေးပြီး

မှားလျှင် 'မှား' ဟုရေးပါ။

(၅)မှတ်

- (၁) သက်ရှိရုပ်ကြွင်းများကို လေ့လာခြင်းဖြင့် အနည်ကျကျောက်များ၏ သက်တမ်းကိုခန့်မှန်းနိုင်သည်။
- (၂) အာရှတိုက်တွင် ဂျပန်နိုင်ငံသည် သံ၊သံမဏိလုပ်ငန်း အဖွံ့ဖြိုးဆုံးဖြစ်သည်။
- (၃) လှိုင်မြို့နယ်တွင် ကြက်ဆူဆီစက်ရုံနှင့် စပါးလင်ဆီစက်ရုံတို့ တည်ရှိသည်။
- (၄) ဂျပန်နိုင်ငံသည် ပစိဖိတ်သမုဒ္ဒရာအတွင်း၌ရှိသည်။
- (၅) ပုံပြစကေးများရေးဆွဲရာတွင် အပိုင်းသုံးပိုင်း ဆောင်ရွက်ရန်ရှိသည်။

(ခ) အောက်ပါတို့ဖြည့်စွက်ရေးသားပါ။

(၅)မှတ်

- (၁) ငလျင်များ၏ ----- ရာခိုင်နှုန်းခန့်သည် မြေမျက်နှာပြင်မှ ငါးမိုင်အနက်တွင် စတင်ဖြစ်ပေါ်သည်။
- (၂) အာရှတွင် ကမ္ဘာ့မီးရထားလမ်းမိုင်ပေါင်း၏ ----- ရာခိုင်နှုန်းရှိသည်။
- (၃) ဘော်တွင်းသတ္တုတွင်းသည် ရှမ်းပြည်နယ်မြောက်ပိုင်း ----- မြို့နယ်တွင်ရှိသည်။
- (၄) မဲလဘုန်းမြို့သည် ----- ပြည်နယ်၏ မြို့တော်ဖြစ်သည်။
- (၅) လတ္တီကျုနှင့်လောင်ဂျီကျုမျဉ်းများကို ----- ဟုခေါ်သည်။

(ဂ) အောက်ပါတို့အနက်မှ အဖြေမှန်ရွေးပါ။

(၅)မှတ်

- (၁) ကမ္ဘာ့အကြီးဆုံး ရေခဲမြစ်မှာ ----- တိုက်ရှိ ဘီယာဒ်မိုးရေခဲမြစ် ဖြစ်သည်။
(က) အာရှ (ခ) ဥရောပ (ဂ) အန္တာတိက
- (၂) ကမ္ဘာ့ငွေကြေးစနစ်တွင် ----- ကို 'စ' အဖြစ် အသုံးပြုသည်။
(က) ရွှေ (ခ) ဒေါ်လာ (ဂ) ယွမ်
- (၃) ကျောက်တော်သကြားစက်သည် ----- ပြည်နယ်တွင်ရှိသည်။
(က) ကယား (ခ) ကချင် (ဂ) ရခိုင်
- (၄) အမေရိကန်ပြည်ထောင်စုတွင် ပြည်နယ်ပေါင်း ----- ရှိသည်။
(က) ၄၉ (ခ) ၅၀ (ဂ) ၅၂
- (၅) ရှေ့နောက်ကပ်လျက်ရှိသော ဓာတ်ပုံနှစ်ပုံကို ----- ဟုခေါ်သည်။
(က) သုံးဘက်တိုင်း (ခ) စတီရီယိုပုံ (ဂ) ထပ်ဧရိယာ

[တစ်ပက်သို့]

အပိုင်း (၈) သဘာဝပထဝီဝင်

အောက်ပါတို့အနက်မှ(၁)ပုဒ်ဖြေပါ။

(၁၅)မှတ်

၂။ အနည်ကျကျောက်များ ဖြစ်ပေါ်လာပုံနှင့် ဖွဲ့စည်းပုံ၊ တွေ့ရှိမှုနှင့်သက်တမ်းခန့်မှန်းနိုင်ပုံတို့ကိုရေးသားပါ။

၃။ မြေရွေ့ခြင်းဖြစ်ပေါ်စေသော အကြောင်းရင်းများကိုရေးပါ။

၄။ အောက်ပါတို့အနက်မှ (၂) ပုဒ်ကိုမှတ်စုတိုရေးပါ။

- (က) ကမ္ဘာမီးတောင်ဒေသများနှင့် မြန်မာနိုင်ငံရှိ မီးတောင်ဒေသများ
- (ခ) မြေဆီလွှာဒေါင်လိုက်အနေအထား
- (ဂ) လခြမ်းပုံသဏ္ဍန်များ
- (ဃ) ရေခဲမြစ်များနှင့်ဆက်စပ်ဖြစ်ပေါ်သောရေအိုင်များ

အပိုင်း (၉) စီးပွားရေးပထဝီဝင်

အောက်ပါတို့အနက်မှ(၁)ပုဒ်ဖြေပါ။

(၁၅)မှတ်

၅။ စားသောက်ကုန်လုပ်ငန်းများ အကြောင်းကိုပြည့်စုံစွာဖြေပါ။

၆။ ပြည်တွင်းကုန်သွယ်ရေးနှင့် ကုန်သွယ်သည့်ပစ္စည်းများကို ရေးသားပါ။

၇။ အောက်ပါတို့အနက်မှ (၂) ပုဒ်ကိုမှတ်စုတိုရေးပါ။

- (က) အဖြိုက်နက် နှင့် မိုလစ်ဒီနမ်
- (ခ) အာရှ မြောက်အမေရိက နှင့်အခြားကျောက်မီးသွေးဒေသများ
- (ဂ) စက်မှုလက်မှုလုပ်ငန်း၏အဓိပ္ပါယ်နှင့်ဖွံ့ဖြိုးရန် တွန်းအားပေးသည့်အချက်များ
- (ဃ) အာရှ လေကြောင်းခရီးလမ်းများ

အပိုင်း (၁၀) မြန်မာနိုင်ငံပထဝီဝင်

အောက်ပါတို့အနက်မှ(၁)ပုဒ်ဖြေပါ။

(၁၅)မှတ်

၈။ မြန်မာနိုင်ငံ၏သတ္တုနှင့် ရေနံထွက်ပစ္စည်းလုပ်ငန်းများအကြောင်းကို ရေးသားပါ။

၉။ မြန်မာနိုင်ငံ၏ ပြည်တွင်းရေကြောင်းပို့ဆောင်ရေးတွင် ဧရာဝတီမြစ်၏အရေးပါပုံကိုရေးပါ။

၁၀။ အောက်ပါတို့အနက်မှ (၂) ပုဒ်ကိုမှတ်စုတိုရေးပါ။

- (က) မြန်မာ့အဖိုးတန်တွင်းထွက်သတ္တုများမှ ရွှေနှင့်ပလက်တီနမ်
- (ခ) အိမ်သုံးကုန်ပစ္စည်းလုပ်ငန်းများ
- (ဂ) ရန်ကုန်-ပြည်နှင့် ပဲခူး-မော်လမြိုင်ရထားလမ်း
- (ဃ) ပြည်ပမှသွင်းကုန်များ

အပိုင်း (၁၁) ကမ္ဘာ့ပထဝီဝင်

အောက်ပါတို့အနက်မှ(၁)ပုဒ်ဖြေပါ။

(၁၅)မှတ်

၁၁။ ဩစတြေးလျနိုင်ငံ၏ တည်နေရာ၊ အကျယ်အဝန်းနှင့် လူမှုရေးပထဝီဝင်ကိုရေးပါ။

၁၂။ ပြင်သစ်နိုင်ငံ၏ ပို့ဆောင်ဆက်သွယ်ရေးအကြောင်းကိုရေးပါ။

၁၃။ အောက်ပါတို့အနက်မှ (၂) ပုဒ်ကိုမှတ်စုတိုရေးပါ။

- (က) အမေရိကန်ပြည်ထောင်စု၏ အနောက်ပိုင်းတောင်တန်းဒေသ
- (ခ) ဂျပန်နိုင်ငံ၏ ငါးဖမ်းလုပ်ငန်း
- (ဂ) ဗြိတိန်နိုင်ငံ၏ မြို့ကြီးများ
- (ဃ) ဂျာမနီနိုင်ငံ၏ စက်မှုလုပ်ငန်း

အပိုင်း (စ) လက်တွေ့ပထဝီဝင်

- အောက်ပါတို့ကိုအားလုံးဖြေပါ။ (၂၅)မှတ်
- ၁၄။ (က) ဓာတ်ပုံပေါ်တွင် သစ်ပင်နှစ်ပင်သည် ၄.၅လက်မကွာဝေးပြီး ဓာတ်ပုံစကေးမှာ ၁:၆၀၀၀ ဖြစ်လျှင် ထိုသစ်ပင်နှစ်ပင်၏ မြေပြင်အကွာအဝေးကိုကိုက်ဖြင့်ပြပါ။ (၁၀)မှတ်
- (ခ) ပေးထားသောကွန်တိုမြေပုံကို သေချာစွာလေ့လာပြီး အောက်ပါတို့ကိုဖြေဆိုပါ။ (၁၅)မှတ်
 - (၁) 'က' မှ 'ခ' သို့ဖြတ်ပိုင်းပုံရေးဆွဲပါ။
 - (၂) မြေပုံပါဒေသ၏ လတ္တီကျု၊ လောင်ဂျီကျုများနှင့်ဧရိယာ(စတုရန်းမိုင်) ကိုရှာပါ။
 - (၃) မြေပုံပါဒေသ၏ မြို့ပြကျေးရွာများနှင့်ပို့ဆောင်ဆက်သွယ်ရေးကိုရေးပါ။

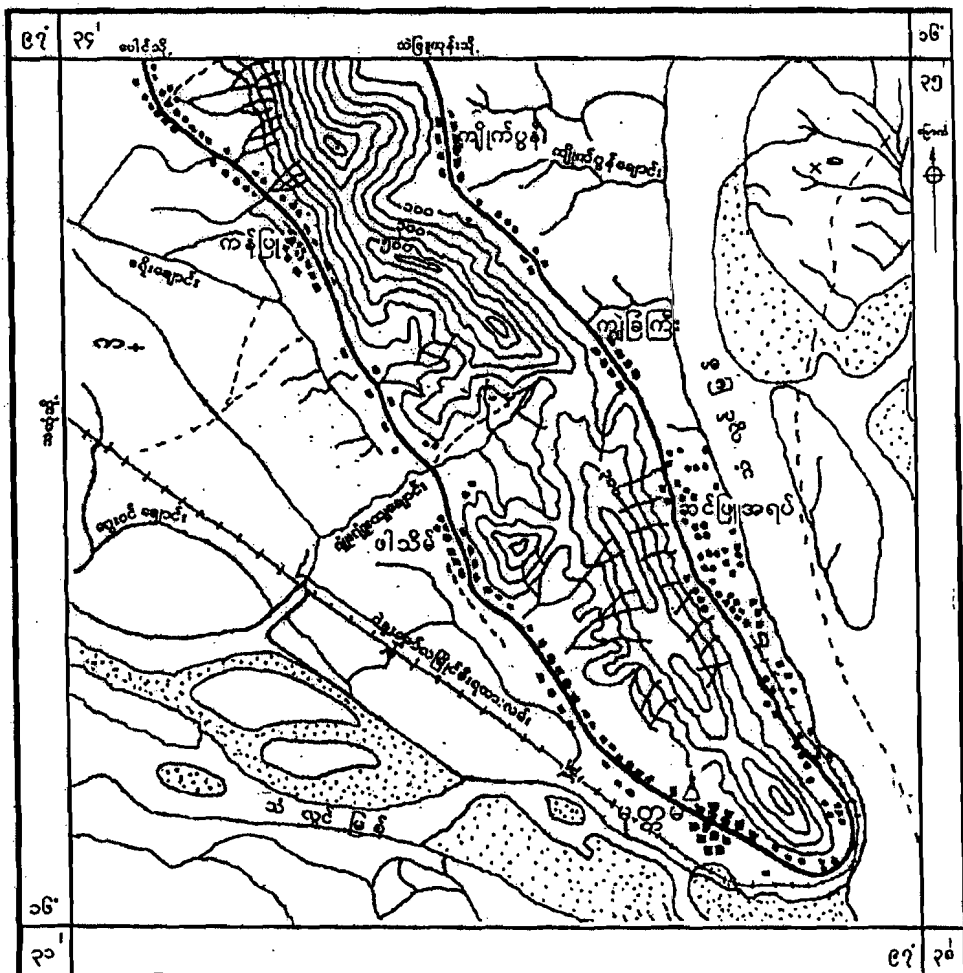

စကေး။ တစ်လက်မ = တစ်မိုင်

ရည်ညွှန်းချက်	
=====	ဆွတ်တန်းလမ်း၊ နွေရာသီလမ်း
- - - - -	လှည်းလမ်း၊ လူသွားလမ်း
	မြို့၊ ရွာ၊ ဧတီ
◈	သဲသောင်၊ ဖြစ်၊ မီးရထားလမ်း
⊙	ကျွန်းတို၊ တောင်ဆိပ်

ကျွန်းတို၊ နားထားခြင်း။ ပေ ၁၀၀